

# 北海道における石油製品価格と在庫量の推移(月次)

石油製品	小売価格											月末在庫量			
	灯油								ガソリン (レギュラー)	軽油		灯油	ガソリン	軽油	
	配達(ローリー)			配達(18Lポリタンク)			店頭								
出典元	道協会	北海道	札幌市	エネ庁	札幌市	エネ庁	札幌市	エネ庁	エネ庁	エネ庁	エネ庁	経済産業省			
地域	北海道		札幌市	北海道	札幌市	北海道	札幌市	(参考) 全国	北海道	(参考) 全国	北海道	(参考) 全国	北海道		
年月\単位	円/L								円/L		円/L		千kl		
2023年4月	114.9	114.8	113.4	115.6	120.9	112.7	113.3	111.0	167.4	168.1	150.5	148.2	272.5	70.8	97.5
2023年5月	114.8	114.0	113.6	115.6	120.9	113.1	113.2	111.1	167.2	168.4	150.1	148.4	324.4	107.3	102.6
2023年6月	114.5	113.9	113.5	115.6	121.6	114.3	113.6	112.5	167.3	171.0	150.1	150.8	374.0	102.8	99.9
2023年7月	114.9	114.5	114.7	117.6	122.3	116.7	119.5	116.4	175.0	176.7	157.9	156.3	472.4	91.3	87.4
2023年8月	117.7	117.3	119.9	123.1	126.2	121.2	127.0	124.0	183.3	185.6	166.0	165.1	560.7	91.4	85.8
2023年9月	126.4	124.8	124.4	127.4	131.1	124.8	122.6	121.5	175.1	180.5	157.7	160.1	791.4	80.8	73.2
2023年10月	125.8	124.1	122.6	124.8	128.2	122.7	118.3	116.0	169.0	173.4	151.7	152.9	975.6	103.1	74.4
2023年11月	118.5	117.5	116.7	118.8	124.2	116.6	118.2	115.8	170.7	174.0	153.3	153.7	937.6	75.3	77.5
2023年12月	117.8	117.2	117.5	119.4	124.9	117.3	119.9	116.6	174.0	175.0	156.7	154.5	826.5	98.3	80.4
2024年1月	118.3	117.5	119.3	121.5	127.4	119.6	120.4	116.8	174.1	175.0	156.7	154.7	573.1	89.2	78.5
2024年2月	120.4	119.0	119.5	121.4	127.6	119.6	120.2	116.8	174.0	174.7	156.9	154.4	417.7	77.5	82.1
2024年3月	120.5	120.1	119.5	121.0	128.2	119.1	120.2	116.6	174.3	174.4	157.1	154.1	177.0	62.6	71.6
2024年4月	121.0	119.4	119.8	121.3	128.4	118.5	120.1	116.9	173.1	174.7	155.5	154.4	234.0	82.1	80.8
2024年5月	121.1	118.9	119.5	121.5	128.4	118.7	120.0	117.0	174.1	175.0	156.8	154.7	432.7	79.8	90.1
2024年6月	121.2	119.0	119.3	121.6	128.6	118.5	120.1	117.1	174.1	175.0	156.5	154.4	577.9	89.5	146.4
2024年7月	121.1	119.2	119.5	121.7	129.1	118.7	120.8	117.2	172.9	174.9	155.4	154.6	605.7	108.2	165.2
2024年8月	121.1	119.6	119.1	121.6	128.2	118.8	121.0	117.2	171.4	174.5	154.2	154.2	661.7	135.9	246.8
2024年9月	120.8	119.3	119.5	121.6	129.2	119.1	120.9	117.2	173.9	174.8	156.8	154.5	791.5	112.8	279.4
2024年10月	120.9	119.9	119.5	121.7	128.3	118.8	121.0	117.3	174.1	174.8	156.9	154.5	868.4	95.8	113.9
2024年11月	120.9	120.2	119.3	121.7	128.4	118.6	120.9	117.2	174.4	174.9	157.1	154.6	920.0	88.1	140.3
2024年12月	121.5	119.5	119.9	125.3	128.2	122.8	121.2	122.3	178.2	180.6	160.9	160.3	861.6	88.7	101.4
2025年1月	126.1	124.0	125.3	132.1	136.8	129.1	126.1	126.9	181.9	185.1	164.3	164.7	734.3	86.8	101.6
2025年2月	131.4	129.2	130.7	132.4	140.6	129.4	131.3	126.7	179.7	184.3	162.5	164.0	647.1	70.4	84.8
2025年3月	131.7	129.9	130.6	132.2	140.8	129.4	131.2	127.1	182.1	184.9	164.7	164.6	560.0	74.4	104.0
2025年4月	132.1	129.5	131.0	132.6	141.1	130.1	131.6	127.2	183.1	184.5	165.6	164.2	471.0	85.3	114.3
2025年5月	131.9	128.9	130.6	129.7	140.7	126.8	131.4	123.6	177.4	177.6	160.1	157.6	539.5	83.7	79.3
2025年6月	127.5	124.9	125.5	128.1	137.4	125.1	126.9	122.8	173.6	174.2	156.3	154.4	726.1	89.1	78.3
2025年7月	127.1	124.0	125.6	127.6	136.9	124.7	127.1	122.9	173.3	174.0	155.8	154.1	778.2	85.1	116.0
2025年8月	127.2	124.9	125.7	128.1	137.0	125.1	126.9	123.1	173.8	174.1	156.3	154.2	846.5	103.1	122.6
2025年9月	127.1	125.0	125.9	127.9	137.6	125.3	127.0	123.7	174.3	175.2	157.1	155.2	892.2	105.7	72.3
2025年10月	127.0	124.4	125.6	128.0	137.1	125.0	126.8	122.8	173.5	173.5	156.3	153.7	868.4	98.4	78.7
2025年11月	127.3	124.3	125.8	128.1	137.7	124.7	126.7	122.5	168.8	168.8	151.5	149.2	741.7	79.1	79.4
2025年12月	127.0	124.6	125.9	127.8	139.0	124.9	126.6	122.1	159.0	158.0	147.4	145.5	807.6	79.3	73.1
2026年1月	126.8	124.5	125.9	127.3	138.9	124.6	126.0	121.2	155.2	155.4	145.1	143.8	629.3	79.0	72.2
2026年2月	126.8	124.5	126.2	127.2	138.6	124.4	126.3	122.2	156.5	157.1	146.1	145.2	412.1	91.0	127.1
2026年3月	127.7	126.9	128.6	148.4	143.3	146.0	131.4	140.8	173.7	170.2	163.6	159.0	243.6	78.7	80.2
2026年4月	146.9	142.9	147.3	148.3	162.3	145.4	145.3	140.3	172.6	169.7	162.6	159.0	242.8	81.8	87.3
2026年5月	148.1	143.7	148.0	147.8	163.1	145.3	145.6	140.1	170.4	169.2	160.8	158.5			

(注1)小売価格(灯油)の単位は1Lとし、小数点第二位を四捨五入した値を掲載。  
(ただし、灯油配達(ローリー)における出典元:北海道の値を除く)

(注2)小売価格(灯油)の価格を出典元が18L単位で公表している場合は、当局にて1L単位の価格を算出し掲載。

(注3)小売価格のうち出典元がエネ庁の値は、1か月の間に複数回価格が公表されているため、当該月の最終調査時点の価格を掲載。

(注4)小売価格は原則税込価格(消費税率:10%)

出典元

道協会:(一社)北海道消費者協会(灯油・LPガス・ガソリン価格調査)

北海道:北海道(北海道消費生活条例第18条に基づく調査)

札幌市:札幌市(石油製品小売価格調査)

エネ庁:経済産業省(石油製品価格調査)

経済産業省:経済産業省(石油製品需給動態統計調査、生産動態統計調査)

# 北海道の石油製品(灯油・ガソリン・軽油)の価格と月末在庫量の推移

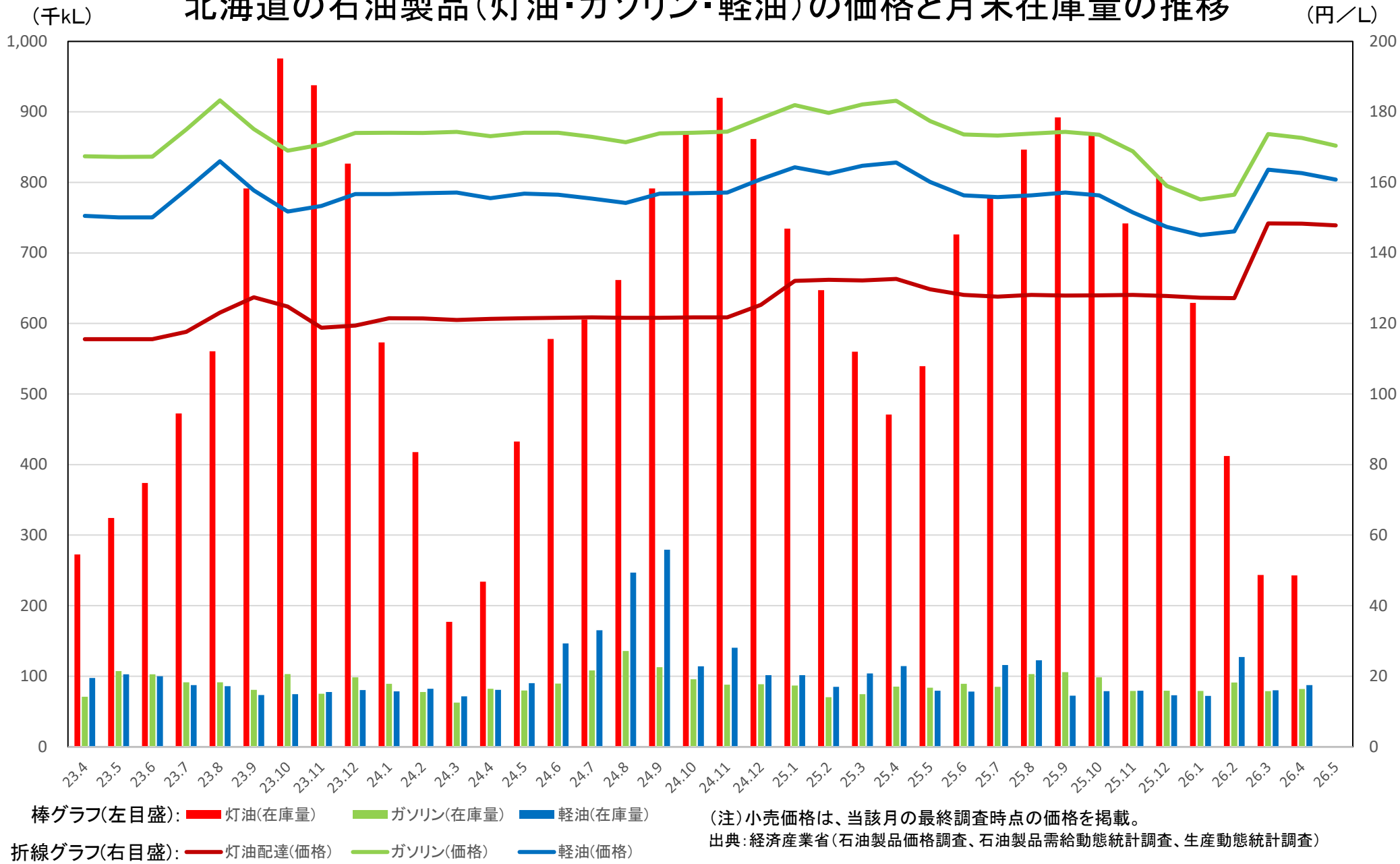

# 北海道における石油製品価格の推移(週次)

(小売価格は税込)

石油製品	小売価格												
	灯油								ガソリン (レギュラー)		軽油		
	配達(18Lポリタンク)				店頭				北海道	(参考) 全国	北海道	(参考) 全国	
	北海道		(参考) 全国		北海道		(参考) 全国						
年月\地域	北海道		(参考) 全国		北海道		(参考) 全国		北海道	(参考) 全国	北海道	(参考) 全国	
単位	円/18L	円/L	円/18L	円/L	円/18L	円/L	円/18L	円/L	円/L	円/L	円/L	円/L	
2023/4/3	2,083	115.7	2,166	120.3	2,033	112.9	1,999	111.1	167.8	168.1	150.9	148.3	
2023/4/10	2,082	115.7	2,166	120.3	2,029	112.7	2,000	111.1	167.4	168.3	150.2	148.4	
2023/4/17	2,082	115.7	2,166	120.3	2,034	113.0	1,999	111.1	167.8	168.2	150.8	148.3	
2023/4/24	2,080	115.6	2,166	120.3	2,029	112.7	1,998	111.0	167.4	168.1	150.5	148.2	
2023/5/8	2,082	115.7	2,163	120.2	2,029	112.7	1,996	110.9	166.5	167.8	149.4	148.0	
2023/5/15	2,088	116.0	2,163	120.2	2,034	113.0	1,994	110.8	167.0	167.8	149.9	147.9	
2023/5/22	2,081	115.6	2,165	120.3	2,031	112.8	1,998	111.0	167.5	168.1	150.3	148.1	
2023/5/29	2,081	115.6	2,166	120.3	2,035	113.1	1,999	111.1	167.2	168.4	150.1	148.4	
2023/6/5	2,083	115.7	2,168	120.4	2,030	112.8	2,001	111.2	167.1	168.7	149.9	148.6	
2023/6/12	2,082	115.7	2,176	120.9	2,033	112.9	2,008	111.6	167.0	169.3	149.9	149.2	
2023/6/19	2,088	116.0	2,183	121.3	2,033	112.9	2,015	111.9	166.8	170.1	149.5	150.0	
2023/6/26	2,081	115.6	2,192	121.8	2,058	114.3	2,025	112.5	167.3	171.0	150.1	150.8	
2023/7/3	2,084	115.8	2,210	122.8	2,063	114.6	2,042	113.4	169.7	172.5	152.5	152.2	
2023/7/10	2,092	116.2	2,220	123.3	2,071	115.1	2,053	114.1	171.0	173.3	153.9	153.0	
2023/7/18	2,089	116.1	2,227	123.7	2,071	115.1	2,060	114.4	171.8	174.0	154.7	153.6	
2023/7/24	2,111	117.3	2,240	124.4	2,090	116.1	2,073	115.2	173.5	174.8	156.2	154.4	
2023/7/31	2,116	117.6	2,262	125.7	2,101	116.7	2,096	116.4	175.0	176.7	157.9	156.3	
2023/8/7	2,147	119.3	2,315	128.6	2,106	117.0	2,148	119.3	178.5	180.3	161.3	159.8	
2023/8/14	2,167	120.4	2,339	129.9	2,127	118.2	2,171	120.6	180.9	181.9	163.2	161.4	
2023/8/21	2,198	122.1	2,368	131.6	2,165	120.3	2,200	122.2	182.1	183.7	164.9	163.1	
2023/8/28	2,215	123.1	2,399	133.3	2,182	121.2	2,232	124.0	183.3	185.6	166.0	165.1	
2023/9/4	2,288	127.1	2,419	134.4	2,254	125.2	2,249	124.9	184.3	186.5	166.7	165.8	
2023/9/11	2,299	127.7	2,401	133.4	2,263	125.7	2,232	124.0	182.2	184.8	164.9	164.3	
2023/9/19	2,301	127.8	2,371	131.7	2,257	125.4	2,204	122.4	177.6	182.0	160.2	161.6	
2023/9/25	2,294	127.4	2,353	130.7	2,247	124.8	2,187	121.5	175.1	180.5	157.7	160.1	
2023/10/2	2,287	127.1	2,339	129.9	2,249	124.9	2,174	120.8	172.5	179.3	155.2	159.0	
2023/10/10	2,265	125.8	2,311	128.4	2,222	123.4	2,142	119.0	169.5	176.9	151.9	156.6	
2023/10/16	2,261	125.6	2,282	126.8	2,219	123.3	2,114	117.4	167.9	174.7	150.6	154.4	
2023/10/23	2,254	125.2	2,262	125.7	2,212	122.9	2,094	116.3	167.9	173.4	150.8	153.1	
2023/10/30	2,247	124.8	2,257	125.4	2,209	122.7	2,088	116.0	169.0	173.4	151.7	152.9	
2023/11/6	2,170	120.6	2,252	125.1	2,119	117.7	2,084	115.8	168.5	173.4	151.0	153.0	
2023/11/13	2,139	118.8	2,251	125.1	2,100	116.7	2,083	115.7	169.8	173.5	152.3	153.2	
2023/11/20	2,137	118.7	2,252	125.1	2,095	116.4	2,082	115.7	169.7	173.7	152.3	153.3	
2023/11/27	2,138	118.8	2,256	125.3	2,098	116.6	2,085	115.8	170.7	174.0	153.3	153.7	
2023/12/4	2,142	119.0	2,264	125.8	2,100	116.7	2,092	116.2	172.6	174.7	155.2	154.3	
2023/12/11	2,144	119.1	2,269	126.1	2,109	117.2	2,099	116.6	173.0	175.1	155.6	154.7	
2023/12/18	2,143	119.1	2,272	126.2	2,100	116.7	2,099	116.6	174.2	175.1	156.5	154.8	
2023/12/25	2,149	119.4	2,268	126.0	2,111	117.3	2,098	116.6	174.0	175.0	156.7	154.5	
2024/1/9	2,145	119.2	2,275	126.4	2,110	117.2	2,105	116.9	174.7	175.5	157.3	155.1	
2024/1/15	2,135	118.6	2,273	126.3	2,097	116.5	2,103	116.8	174.2	175.3	156.3	154.9	
2024/1/22	2,172	120.7	2,276	126.4	2,139	118.8	2,104	116.9	174.2	175.2	156.9	154.8	
2024/1/29	2,187	121.5	2,274	126.3	2,153	119.6	2,103	116.8	174.1	175.0	156.7	154.7	
2024/2/5	2,189	121.6	2,273	126.3	2,151	119.5	2,101	116.7	174.3	174.6	157.0	154.3	
2024/2/13	2,185	121.4	2,270	126.1	2,151	119.5	2,098	116.6	174.5	174.4	157.2	154.1	
2024/2/19	2,185	121.4	2,271	126.2	2,147	119.3	2,099	116.6	174.2	174.3	156.6	154.0	
2024/2/26	2,186	121.4	2,272	126.2	2,153	119.6	2,103	116.8	174.0	174.7	156.9	154.4	
2024/3/4	2,191	121.7	2,269	126.1	2,154	119.7	2,098	116.6	174.5	174.5	157.5	154.2	
2024/3/11	2,186	121.4	2,270	126.1	2,145	119.2	2,099	116.6	173.6	174.3	156.5	154.0	
2024/3/18	2,190	121.7	2,270	126.1	2,150	119.4	2,099	116.6	174.5	174.3	157.3	154.0	
2024/3/25	2,178	121.0	2,270	126.1	2,144	119.1	2,099	116.6	174.3	174.4	157.1	154.1	
2024/4/1	2,176	120.9	2,274	126.3	2,127	118.2	2,100	116.7	174.7	174.6	157.5	154.2	
2024/4/8	2,184	121.3	2,279	126.6	2,129	118.3	2,106	117.0	174.4	175.0	157.0	154.7	
2024/4/15	2,188	121.6	2,280	126.7	2,135	118.6	2,106	117.0	174.8	174.9	157.6	154.6	
2024/4/22	2,185	121.4	2,282	126.8	2,134	118.6	2,107	117.1	174.8	175.0	157.1	154.7	
2024/4/30	2,184	121.3	2,279	126.6	2,133	118.5	2,104	116.9	173.1	174.7	155.5	154.4	
2024/5/7	2,189	121.6	2,280	126.7	2,135	118.6	2,105	116.9	171.7	174.7	154.5	154.4	
2024/5/13	2,191	121.7	2,280	126.7	2,136	118.7	2,105	116.9	171.6	174.5	154.3	154.2	
2024/5/20	2,190	121.7	2,279	126.6	2,136	118.7	2,106	117.0	172.1	174.8	154.9	154.5	
2024/5/27	2,187	121.5	2,281	126.7	2,136	118.7	2,106	117.0	174.1	175.0	156.8	154.7	
2024/6/3	2,188	121.6	2,282	126.8	2,136	118.7	2,107	117.1	171.7	174.7	156.1	154.5	
2024/6/10	2,189	121.6	2,281	126.7	2,137	118.7	2,107	117.1	171.6	174.5	156.1	154.5	
2024/6/17	2,189	121.6	2,281	126.7	2,136	118.7	2,107	117.1	172.1	174.8	155.3	154.4	
2024/6/24	2,188	121.6	2,281	126.7	2,133	118.5	2,107	117.1	174.1	175.0	156.5	154.4	
2024/7/1	2,191	121.7	2,287	127.1	2,138	118.8	2,115	117.5	175.3	175.6	158.0	155.2	
2024/7/8	2,189	121.6	2,293	127.4	2,137	118.7	2,120	117.8	176.2	176.2	158.9	155.8	
2024/7/16	2,185	121.4	2,290	127.2	2,136	118.7	2,117	117.6	175.4	175.9	158.2	155.6	
2024/7/22	2,193	121.8	2,287	127.1	2,141	118.9	2,114	117.4	174.6	175.4	157.3	155.0	
2024/7/29	2,191	121.7	2,284	126.9	2,137	118.7	2,110	117.2	172.9	174.9	155.4	154.6	
2024/8/5	2,194	121.9	2,284	126.9	2,141	118.9	2,108	117.1	171.5	174.6	154.2	154.3	
2024/8/13	2,191	121.7	2,283	126.8	2,144	119.1	2,109	117.2	172.8	174.6	155.6	154.3	
2024/8/19	2,192	121.8	2,281	126.7	2,141	118.9	2,109	117.2	172.3	174.5	155.0	154.2	
2024/8/26	2,188	121.6	2,283	126.8	2,139	118.8	2,109	117.2	171.4	174.5	154.2	154.2	
2024/9/2	2,190	121.7	2,281	126.7	2,138	118.8	2,108	117.1	172.7	174.4	155.5	154.1	
2024/9/9	2,190	121.7	2,279	126.6	2,141	118.9	2,105	116.9	173.9	174.5	156.6	154.2	
2024/9/17	2,189	121.6	2,280	126.7	2,141	118.9	2,107	117.1	173.9	174.6	156.5	154.2	
2024/9/24	2,191	121.7	2,280	126.7	2,142	119.0	2,108	117.1	173.9	174.7	156.6	154.3	
2024/9/30	2,188	121.6	2,282	126.8	2,143	119.1	2,110	117.2	173.9	174.8	156.8	154.5	
2024/10/7	2,191	121.7	2,282	126.8	2,136	118.7	2,112	117.3	174.4	175.0	157.1	154.6	
2024/10/15	2,194	121.9	2,283	126.8	2,142	119.0	2,112	117.3	174.2	174.9	156.9	154.5	
2024/10/21	2,193	121.8	2,284	126.9	2,143	119.1	2,112	117.3	173.8	174.9	156.6	154.5	
2024/10/28	2,191	121.7	2,284	126.9	2,139	118.8	2,112	117.3	174.1	174.8	156.9	154.5	
2024/11/5	2,192	121.8	2,282	126.8	2,139	118.8	2,110	117.2	173.4	174.5	156.1	154.3	

石油製品	小売価格												
	灯油								ガソリン (レギュラー)		軽油		
	配達(18Lポリタンク)				店頭				北海道	(参考) 全国	北海道	(参考) 全国	
年月\地域	北海道		(参考) 全国		北海道		(参考) 全国						
	単位	円/18L	円/L	円/18L	円/L	円/18L	円/L	円/18L	円/L	円/L	円/L		
2024/11/11	2,191	121.7	2,280	126.7	2,140	118.9	2,110	117.2	173.8	174.7	156.5	154.4	
2024/11/18	2,192	121.8	2,284	126.9	2,138	118.8	2,111	117.3	173.6	174.8	156.3	154.6	
2024/11/25	2,191	121.7	2,284	126.9	2,135	118.6	2,110	117.2	174.4	174.9	157.1	154.6	
2024/12/2	2,185	121.4	2,292	127.3	2,132	118.4	2,117	117.6	174.5	175.4	157.0	155.1	
2024/12/9	2,192	121.8	2,294	127.4	2,137	118.7	2,118	117.7	174.3	175.7	157.1	155.4	
2024/12/16	2,196	122.0	2,296	127.6	2,145	119.2	2,121	117.8	174.9	175.8	157.4	155.4	
2024/12/23	2,256	125.3	2,374	131.9	2,210	122.8	2,201	122.3	178.2	180.6	160.9	160.3	
2025/1/6	2,276	126.4	2,379	132.2	2,225	123.6	2,205	122.5	178.4	180.6	161.2	160.2	
2025/1/14	2,281	126.7	2,380	132.2	2,235	124.2	2,207	122.6	178.9	180.7	161.5	160.3	
2025/1/20	2,364	131.3	2,455	136.4	2,314	128.6	2,280	126.7	183.6	185.1	166.3	164.7	
2025/1/27	2,377	132.1	2,460	136.7	2,324	129.1	2,285	126.9	181.9	185.1	164.3	164.7	
2025/2/3	2,379	132.2	2,460	136.7	2,327	129.3	2,282	126.8	180.0	184.6	162.9	164.3	
2025/2/10	2,379	132.2	2,459	136.6	2,326	129.2	2,282	126.8	179.5	184.5	162.0	164.2	
2025/2/17	2,383	132.4	2,460	136.7	2,330	129.4	2,282	126.8	179.5	184.4	162.3	164.1	
2025/2/25	2,383	132.4	2,460	136.7	2,329	129.4	2,281	126.7	179.7	184.3	162.5	164.0	
2025/3/3	2,380	132.2	2,459	136.6	2,325	129.2	2,281	126.7	179.6	184.1	162.1	163.9	
2025/3/10	2,378	132.1	2,459	136.6	2,333	129.6	2,281	126.7	180.6	184.1	163.3	163.9	
2025/3/17	2,379	132.2	2,466	137.0	2,330	129.4	2,286	127.0	181.1	184.6	163.9	164.3	
2025/3/24	2,372	131.8	2,464	136.9	2,319	128.8	2,285	126.9	181.2	184.5	163.9	164.3	
2025/3/31	2,379	132.2	2,467	137.1	2,329	129.4	2,288	127.1	182.1	184.9	164.7	164.6	
2025/4/7	2,386	132.6	2,486	138.1	2,341	130.1	2,308	128.2	185.0	186.3	167.6	165.9	
2025/4/14	2,390	132.8	2,489	138.3	2,346	130.3	2,310	128.3	185.2	186.5	167.9	166.2	
2025/4/21	2,393	132.9	2,473	137.4	2,346	130.3	2,295	127.5	184.0	185.1	166.7	164.8	
2025/4/28	2,386	132.6	2,467	137.1	2,342	130.1	2,289	127.2	183.1	184.5	165.6	164.2	
2025/5/12	2,390	132.8	2,453	136.3	2,344	130.2	2,272	126.2	182.0	183.0	164.6	162.8	
2025/5/19	2,379	132.2	2,445	135.8	2,331	129.5	2,264	125.8	180.7	182.1	163.1	162.0	
2025/5/26	2,335	129.7	2,405	133.6	2,283	126.8	2,225	123.6	177.4	177.6	160.1	157.6	
2025/6/2	2,293	127.4	2,376	132.0	2,245	124.7	2,198	122.1	172.0	174.3	154.7	154.5	
2025/6/9	2,291	127.3	2,361	131.2	2,240	124.4	2,183	121.3	170.2	172.2	152.6	152.5	
2025/6/16	2,290	127.2	2,355	130.8	2,237	124.3	2,178	121.0	169.3	171.2	151.8	151.6	
2025/6/23	2,301	127.8	2,369	131.6	2,251	125.1	2,194	121.9	172.1	172.8	154.8	153.1	
2025/6/30	2,306	128.1	2,385	132.5	2,251	125.1	2,211	122.8	173.6	174.2	156.3	154.4	
2025/7/7	2,302	127.9	2,381	132.3	2,253	125.2	2,205	122.5	172.7	173.6	155.5	153.8	
2025/7/14	2,297	127.6	2,376	132.0	2,245	124.7	2,203	122.4	172.1	173.2	154.6	153.4	
2025/7/22	2,301	127.8	2,382	132.3	2,249	124.9	2,207	122.6	173.0	173.6	155.7	153.8	
2025/7/29	2,297	127.6	2,386	132.6	2,244	124.7	2,213	122.9	173.3	174.0	155.8	154.1	
2025/8/4	2,295	127.5	2,387	132.6	2,247	124.8	2,212	122.9	173.8	174.2	156.3	154.3	
2025/8/12	2,302	127.9	2,395	133.1	2,253	125.2	2,222	123.4	174.8	174.9	157.3	154.9	
2025/8/19	2,297	127.6	2,395	133.1	2,249	124.9	2,221	123.4	174.4	174.7	156.9	154.8	
2025/8/26	2,301	127.8	2,391	132.8	2,253	125.2	2,217	123.2	174.1	174.2	156.7	154.3	
2025/9/2	2,305	128.1	2,389	132.7	2,251	125.1	2,215	123.1	173.8	174.1	156.3	154.2	
2025/9/9	2,303	127.9	2,398	133.2	2,253	125.2	2,225	123.6	174.3	174.8	156.8	154.9	
2025/9/16	2,309	128.3	2,399	133.3	2,255	125.3	2,225	123.6	174.5	175.2	157.1	155.2	
2025/9/23	2,306	128.1	2,403	133.5	2,257	125.4	2,228	123.8	174.3	175.3	157.0	155.3	
2025/9/30	2,303	127.9	2,401	133.4	2,255	125.3	2,227	123.7	174.3	175.2	157.1	155.2	
2025/10/7	2,309	128.3	2,403	133.5	2,253	125.2	2,229	123.8	174.6	175.4	157.2	155.4	
2025/10/14	2,304	128.0	2,398	133.2	2,251	125.1	2,223	123.5	173.9	174.7	156.7	154.8	
2025/10/21	2,305	128.1	2,396	133.1	2,252	125.1	2,223	123.5	174.1	174.5	156.8	154.6	
2025/10/28	2,304	128.0	2,388	132.7	2,250	125.0	2,210	122.8	173.5	173.5	156.3	153.7	
2025/11/4	2,299	127.7	2,390	132.8	2,241	124.5	2,211	122.8	173.3	173.6	155.9	153.8	
2025/11/11	2,306	128.1	2,390	132.8	2,248	124.9	2,210	122.8	173.7	173.5	156.4	153.7	
2025/11/18	2,298	127.7	2,385	132.5	2,243	124.6	2,204	122.4	170.2	169.8	152.7	150.0	
2025/11/25	2,306	128.1	2,385	132.5	2,245	124.7	2,205	122.5	168.8	168.8	151.5	149.2	
2025/12/1	2,292	127.3	2,385	132.5	2,239	124.4	2,203	122.4	163.7	164.8	147.9	147.2	
2025/12/8	2,293	127.4	2,382	132.3	2,240	124.4	2,200	122.2	163.0	163.7	147.6	146.5	
2025/12/15	2,299	127.7	2,384	132.4	2,246	124.8	2,201	122.3	161.1	159.7	148.2	146.0	
2025/12/22	2,301	127.8	2,381	132.3	2,248	124.9	2,198	122.1	159.0	158.0	147.4	145.5	
2026/1/5	2,290	127.2	2,367	131.5	2,235	124.2	2,181	121.2	155.3	155.7	144.4	143.9	
2026/1/12	2,284	126.9	2,363	131.3	2,236	124.2	2,176	120.9	154.2	155.1	143.9	143.4	
2026/1/19	2,283	126.8	2,359	131.1	2,234	124.1	2,173	120.7	153.4	154.7	143.1	143.0	
2026/1/26	2,292	127.3	2,368	131.6	2,243	124.6	2,182	121.2	155.2	155.4	145.1	143.8	
2026/2/2	2,293	127.4	2,368	131.6	2,245	124.7	2,184	121.3	155.3	155.6	145.2	143.9	
2026/2/9	2,290	127.2	2,369	131.6	2,241	124.5	2,183	121.3	155.0	155.5	144.6	143.8	
2026/2/16	2,293	127.4	2,380	132.2	2,243	124.6	2,196	122.0	155.9	156.7	145.4	144.9	
2026/2/23	2,290	127.2	2,384	132.4	2,240	124.4	2,200	122.2	156.5	157.1	146.1	145.2	
2026/3/2	2,309	128.3	2,400	133.3	2,263	125.7	2,220	123.3	159.5	158.5	149.2	146.6	
2026/3/9	2,332	129.6	2,448	136.0	2,288	127.1	2,267	125.9	162.4	161.8	152.0	149.8	
2026/3/16	2,762	153.4	2,951	163.9	2,748	152.7	2,774	154.1	190.0	190.8	179.5	178.4	
2026/3/23	2,687	149.3	2,814	156.3	2,650	147.2	2,620	145.6	176.9	177.7	166.8	166.0	
2026/3/30	2,672	148.4	2,730	151.7	2,628	146.0	2,534	140.8	173.7	170.2	163.6	159.0	
2026/4/6	2,662	147.9	2,692	149.6	2,617	145.4	2,498	138.8	171.1	167.4	161.1	156.6	
2026/4/13	2,659	147.7	2,690	149.4	2,614	145.2	2,499	138.8	170.7	167.5	160.8	156.7	
2026/4/20	2,670	148.3	2,708	150.4	2,617	145.4	2,520	140.0	172.3	169.5	162.4	158.8	
2026/4/27	2,669	148.3	2,714	150.8	2,617	145.4	2,525	140.3	172.6	169.7	162.6	159.0	
2026/5/4	2,660	147.8	2,712	150.7	2,617	145.4	2,521	140.1	171.5	169.4	161.8	158.8	
2026/5/11	2,661	147.8	2,712	150.7	2,616	145.3	2,519	139.9	170.6	169.2	161.0	158.6	
2026/5/18	2,660	147.8	2,706	150.3	2,615	145.3	2,522	140.1	170.4	169.2	160.8	158.5	