News Release

経済産業省
北海道経済産業局

北海道鉱工業生産動向〔２０２２年１１月速報〕

２０２３年１月１８日
経済産業省北海道経済産業局

弱い動き

２０２２年１１月の鉱工業生産は、前月比▲４．１％と２か月ぶりの低下、前年同月比は▲３．３％と７か月連続の低下であった。
業種別にみると、化学・石油石炭製品工業など８業種が前月比低下、パルプ・紙・紙加工品工業など７業種が前月比上昇となった。

		季節調整済指数		原　指　数	
			前月比(%)		前年同月比(%)
11月速報	生　産	８３．３	▲ ４．１	８７．５	▲ ３．３
	出　荷	８２．８	▲ ６．１	８７．５	▲ ４．６
	在　庫	８８．１	＋ １．５	８８．９	▲ １．４
10月確報	生　産	８６．９	＋ １．５	９２．０	▲ １．２
	出　荷	８８．２	＋ ２．２	９０．１	▲ ０．３
	在　庫	８６．８	０．０	８８．４	▲ ３．４

２０１５年＝１００．０　▲は低下を示す

鉱工業生産･出荷･在庫指数の推移

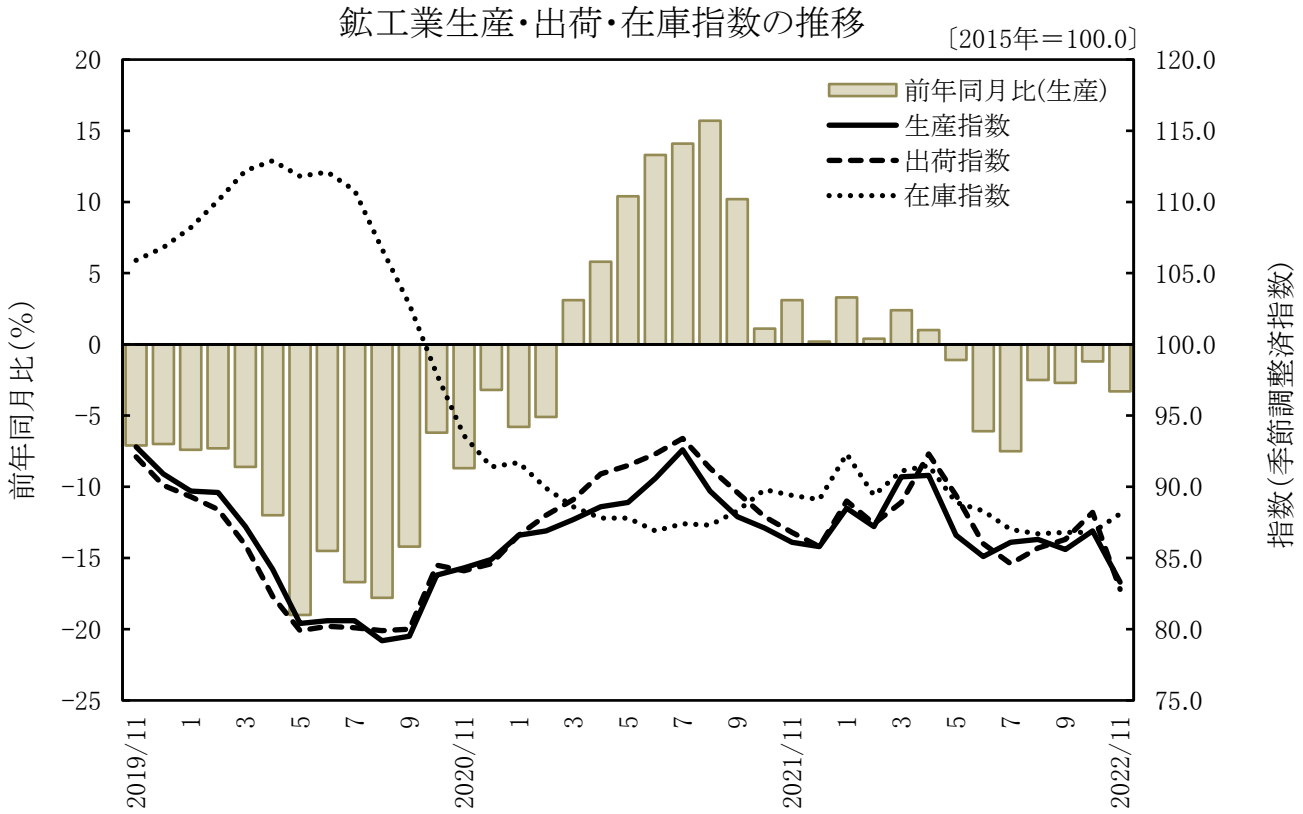

――― 照会先 ―――
経済産業省 北海道経済産業局 総務企画部 企画調査課 統計解析係
TEL 011-709-2311（内線）2530　　E-mail bzl-hokkaido-kikakuchosa@meti.go.jp
URL https://www.hkd.meti.go.jp/

・生産　　前月比▲４．１％　２か月ぶり低下（前年同月比▲３．３％　７か月連続低下）

	業　　種	前月比(%)	前年同月比(%)	主　な　品　目
低下 8業種	化学・石油石炭製品工業 輸送機械工業 食料品工業	▲ 19.2 ▲ 11.2 ▲ 3.5	▲ 0.7 ▲ 14.8 ▲ 1.8	化学・石油石炭製品 自動車部品 冷凍水産物
上昇 7業種	パルプ・紙・紙加工品工業	＋ 3.5	▲ 2.3	印刷用紙（塗工）

・出荷　　前月比▲６．１％　４か月ぶり低下（前年同月比▲４．６％　７か月連続低下）

	業　　種	前月比(%)	前年同月比(%)	主　な　品　目
低下 10業種	化学・石油石炭製品工業	▲ 13.4	▲ 1.4	化学・石油石炭製品
上昇 5業種	金属製品工業	＋ 4.4	＋ 0.8	金属製品

・在庫　　前月比＋１．５％　２か月ぶり上昇（前年同月比▲１．４％　５か月連続低下）

	業　　種	前月比(%)	前年同月比(%)	主　な　品　目
上昇 7業種	鉄鋼業	＋ 7.8	＋ 30.9	鋼半製品
低下 4業種	化学・石油石炭製品工業	▲ 11.7	＋ 2.0	化学・石油石炭製品

【参考】

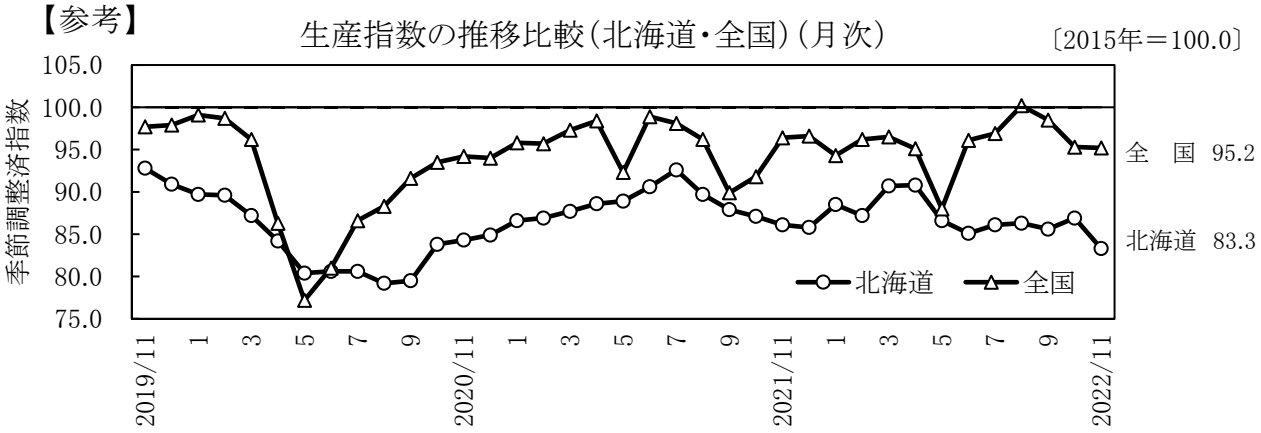

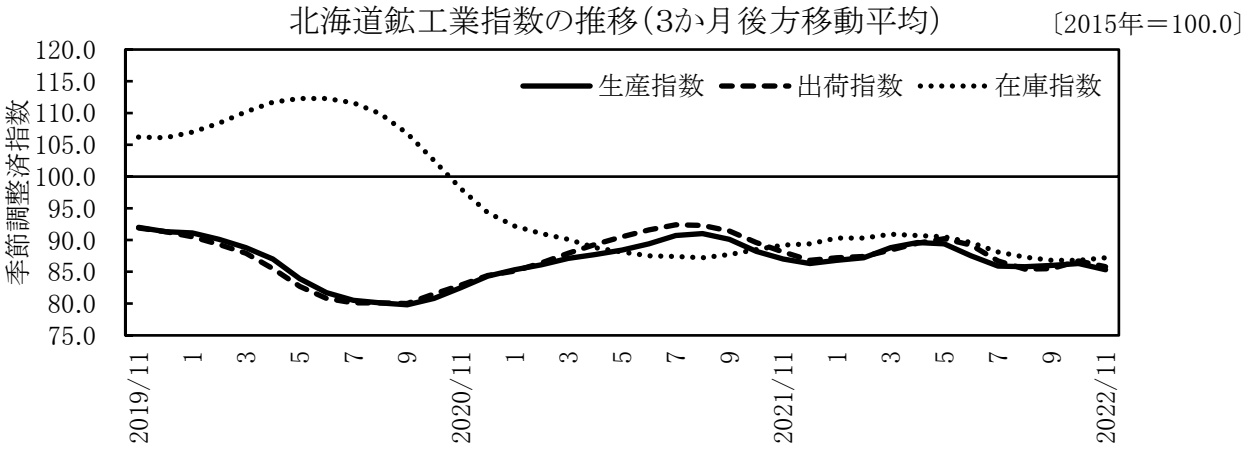

鉱工業指数の推移

2015年＝100.0

	生産				出荷			
	季節調整済指数	前期比・前月比(%)	原指数	前年比・前年同月比(%)	季節調整済指数	前期比・前月比(%)	原指数	前年比・前年同月比(%)
2017年			100.8	1.4			101.5	2.4
2018年			98.5	▲ 2.3			99.0	▲ 2.5
2019年			94.5	▲ 4.1			94.1	▲ 4.9
2020年			83.8	▲ 11.3			83.4	▲ 11.4
2021年			88.2	5.3			89.4	7.2
2017年度			100.3	0.5			101.4	2.0
2018年度			98.2	▲ 2.1			98.2	▲ 3.2
2019年度			92.6	▲ 5.7			92.1	▲ 6.2
2020年度			83.3	▲ 10.0			83.3	▲ 9.6
2021年度			88.6	6.4			89.5	7.4
2021年 Ⅲ期	90.1	0.8	90.0	13.2	91.4	▲ 0.2	91.1	14.6
Ⅳ期	86.3	▲ 4.2	91.5	1.4	86.8	▲ 5.0	91.7	1.7
2022年 Ⅰ期	88.8	2.9	85.7	2.0	88.4	1.8	87.6	0.5
Ⅱ期	87.5	▲ 1.5	85.3	▲ 2.2	89.2	0.9	85.2	▲ 2.6
Ⅲ期	86.0	▲ 1.7	86.2	▲ 4.2	85.5	▲ 4.1	85.5	▲ 6.1
2021年 10月	87.1	▲ 0.9	93.1	1.1	87.9	▲ 1.9	90.4	1.6
11月	86.1	▲ 1.1	90.5	3.1	86.8	▲ 1.3	91.7	3.9
12月	85.8	▲ 0.3	90.9	0.2	85.8	▲ 1.2	93.0	▲ 0.2
2022年 1月	88.5	3.1	81.7	3.3	89.0	3.7	84.2	3.4
2月	87.2	▲ 1.5	80.0	0.4	87.4	▲ 1.8	82.5	▲ 0.6
3月	90.7	4.0	95.3	2.4	88.9	1.7	96.2	▲ 1.0
4月	90.8	0.1	87.9	1.0	92.3	3.8	88.4	0.1
5月	86.6	▲ 4.6	81.6	▲ 1.1	89.4	▲ 3.1	82.4	▲ 1.0
6月	85.1	▲ 1.7	86.5	▲ 6.1	86.0	▲ 3.8	84.7	▲ 6.8
7月	86.1	1.2	86.9	▲ 7.5	84.6	▲ 1.6	85.3	▲ 9.9
8月	86.3	0.2	83.5	▲ 2.5	85.7	1.3	83.1	▲ 4.8
9月	85.6	▲ 0.8	88.1	▲ 2.7	86.3	0.7	88.1	▲ 3.6
r 10月	86.9	1.5	92.0	▲ 1.2	88.2	2.2	90.1	▲ 0.3
p 11月	83.3	▲ 4.1	87.5	▲ 3.3	82.8	▲ 6.1	87.5	▲ 4.6

	在庫				在庫率			
	季節調整済指数	前期比・前月比(%)	原指数	前年比・前年同月比(%)	季節調整済指数	前期比・前月比(%)	原指数	前年比・前年同月比(%)
2017年			97.4	▲ 1.2			96.3	▲ 3.9
2018年			106.8	9.7			107.0	11.1
2019年			108.9	2.0			117.0	9.3
2020年			90.6	▲ 16.8			163.1	39.4
2021年			88.1	▲ 2.8			110.4	▲ 32.3
2017年度			98.0	6.2			96.7	▲ 2.8
2018年度			101.2	3.3			108.9	12.6
2019年度			108.8	7.5			120.9	11.0
2020年度			85.4	▲ 21.5			160.6	32.8
2021年度			87.8	2.8			113.1	▲ 29.6
2021年 Ⅲ期	88.3	1.6	88.2	▲ 13.8	102.6	▲ 5.8	110.6	▲ 52.0
Ⅳ期	89.1	0.9	88.1	▲ 2.8	107.4	4.7	103.6	▲ 26.3
2022年 Ⅰ期	91.1	2.2	87.8	2.8	135.4	26.1	129.1	9.4
Ⅱ期	88.3	▲ 3.1	90.3	1.6	126.2	▲ 6.8	126.7	15.9
Ⅲ期	86.8	▲ 1.7	86.7	▲ 1.7	118.5	▲ 6.1	127.6	15.4
2021年 10月	89.8	1.7	91.5	▲ 7.6	100.6	▲ 1.0	106.3	▲ 43.2
11月	89.4	▲ 0.4	90.2	▲ 3.9	109.6	8.9	104.6	▲ 21.7
12月	89.1	▲ 0.3	88.1	▲ 2.8	111.9	2.1	99.9	▲ 1.2
2022年 1月	92.3	3.6	91.9	0.7	131.1	17.2	136.3	0.1
2月	89.4	▲ 3.1	88.5	▲ 0.6	135.6	3.4	133.1	10.2
3月	91.1	1.9	87.8	2.8	139.5	2.9	117.8	21.4
4月	91.5	0.4	88.4	4.2	127.1	▲ 8.9	118.5	15.2
5月	88.9	▲ 2.8	90.1	1.2	132.6	4.3	140.0	20.0
6月	88.3	▲ 0.7	90.3	1.6	118.8	▲ 10.4	121.7	12.5
7月	87.0	▲ 1.5	88.3	▲ 0.5	121.8	2.5	126.7	19.9
8月	86.7	▲ 0.3	88.1	▲ 0.7	117.0	▲ 3.9	130.9	11.8
9月	86.8	0.1	86.7	▲ 1.7	116.7	▲ 0.3	125.3	14.8
r 10月	86.8	0.0	88.4	▲ 3.4	115.8	▲ 0.8	122.4	15.1
p 11月	88.1	1.5	88.9	▲ 1.4	123.8	6.9	118.2	13.0

注:▲は低下を示す。「ｐ」は速報値、「ｒ」は修正値。年、年度、期の在庫は末在庫。

生産・出荷・在庫指数の推移

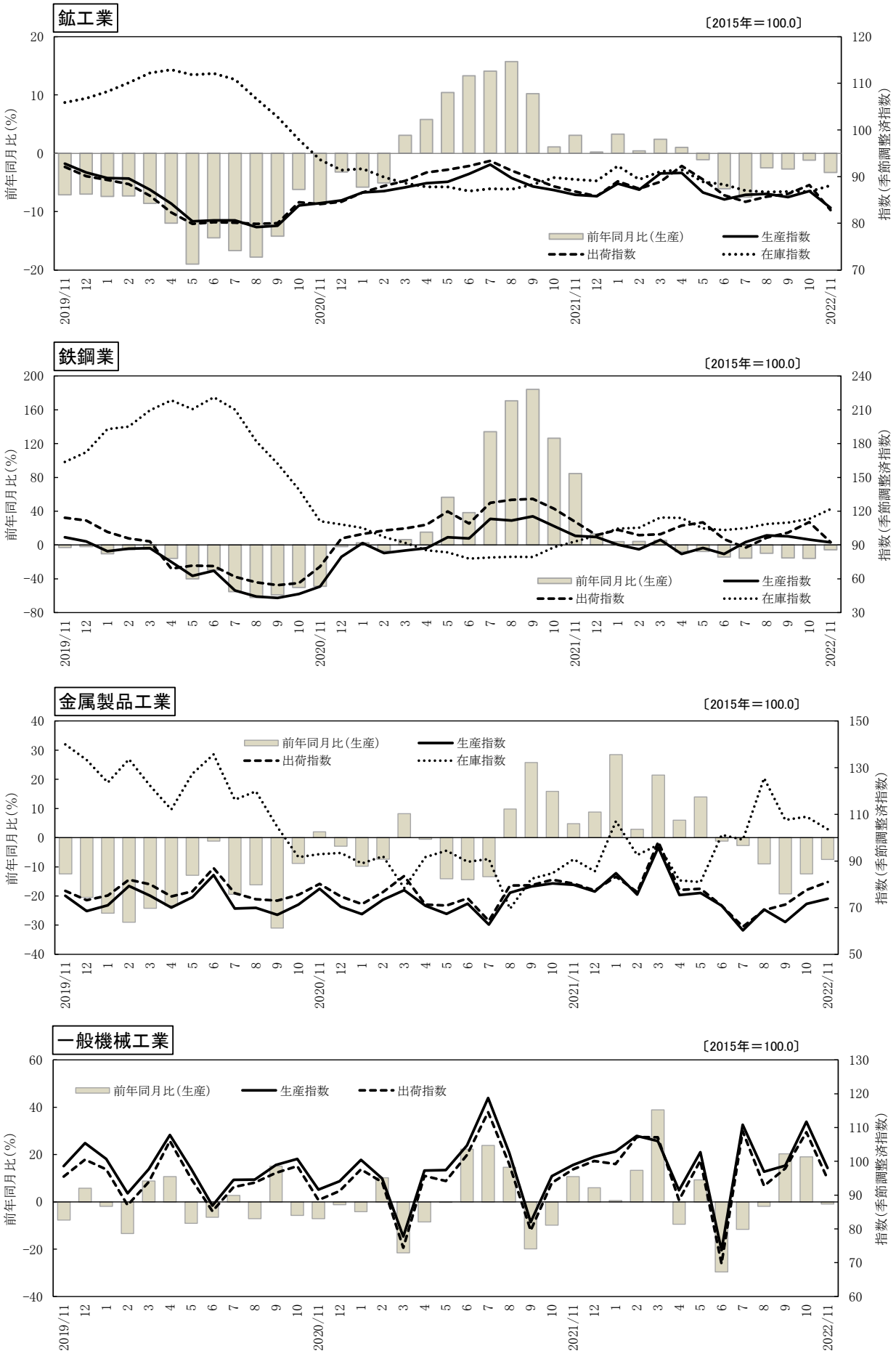

生産・出荷・在庫指数の推移

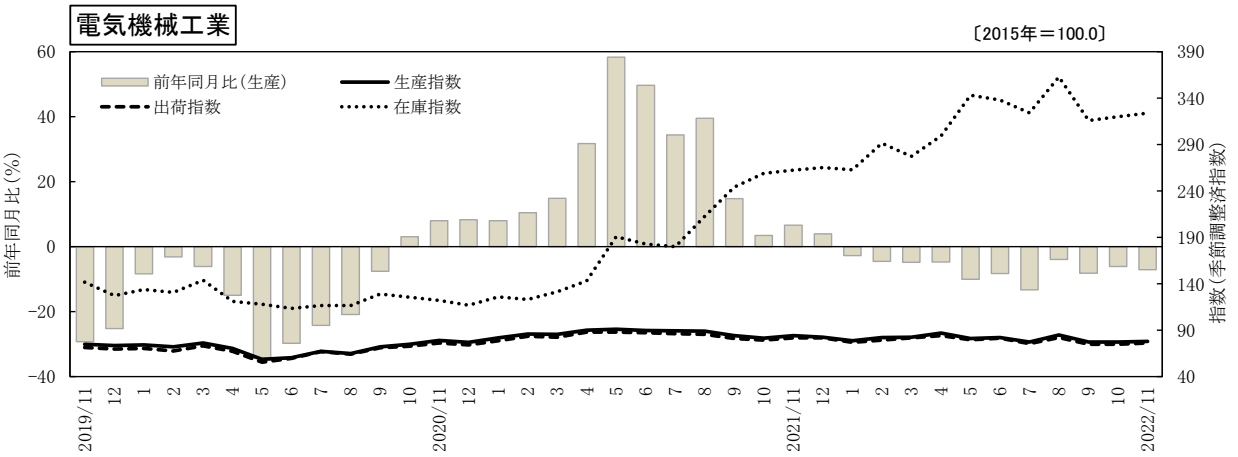

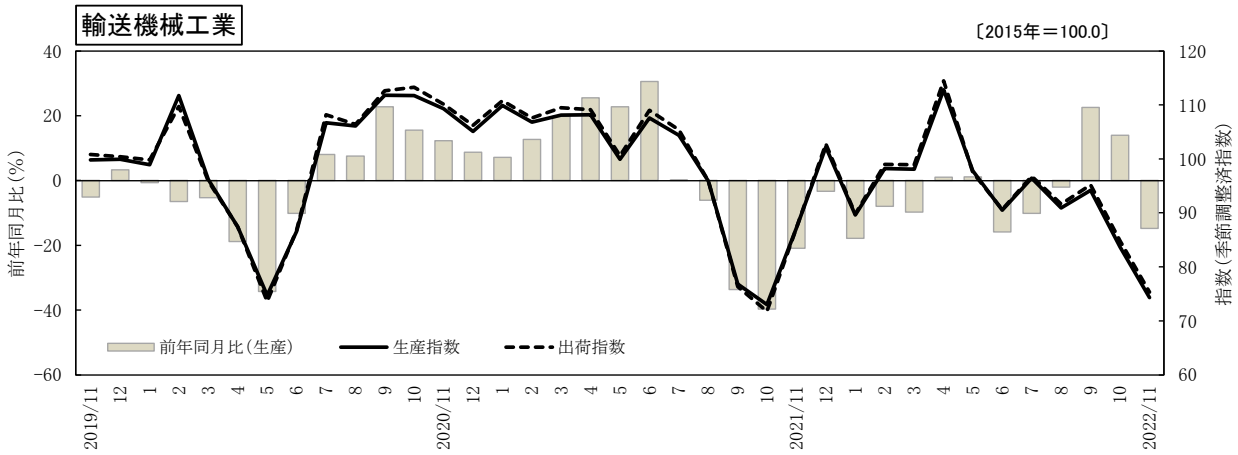

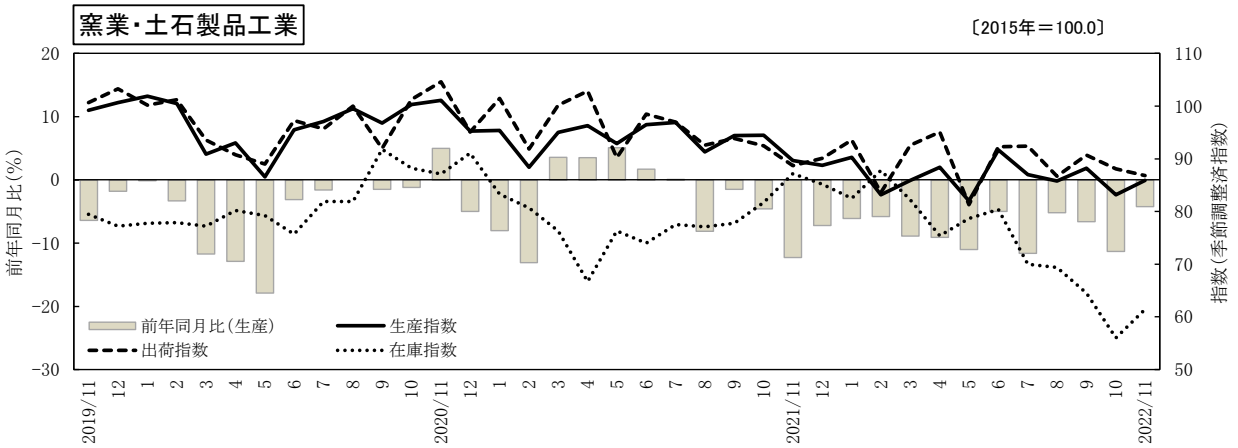

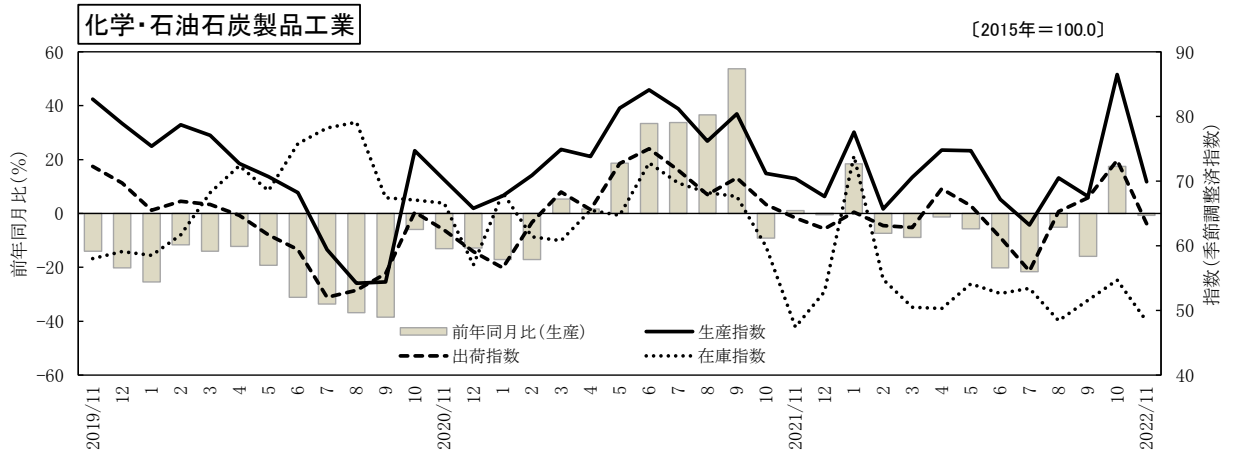

生産・出荷・在庫指数の推移

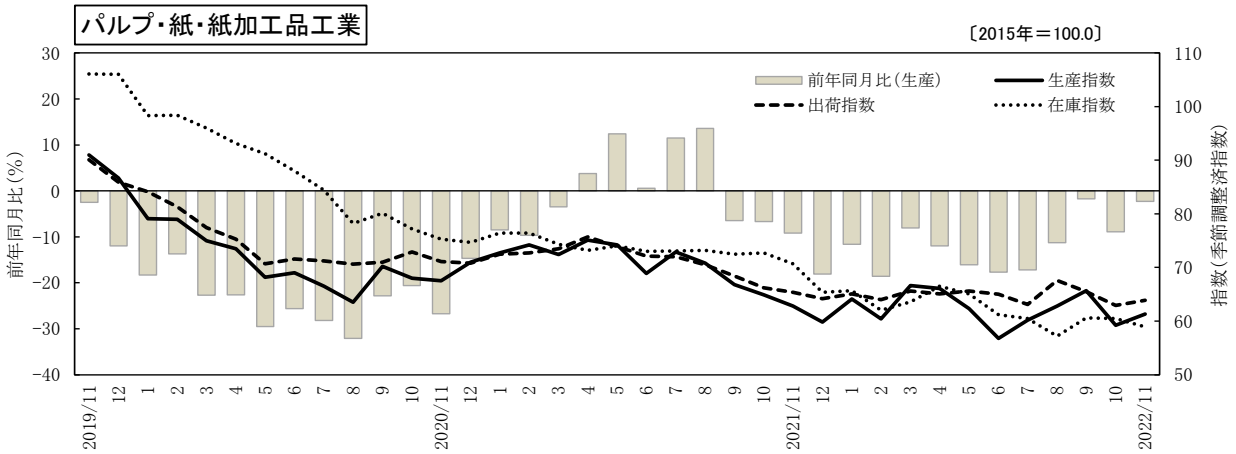

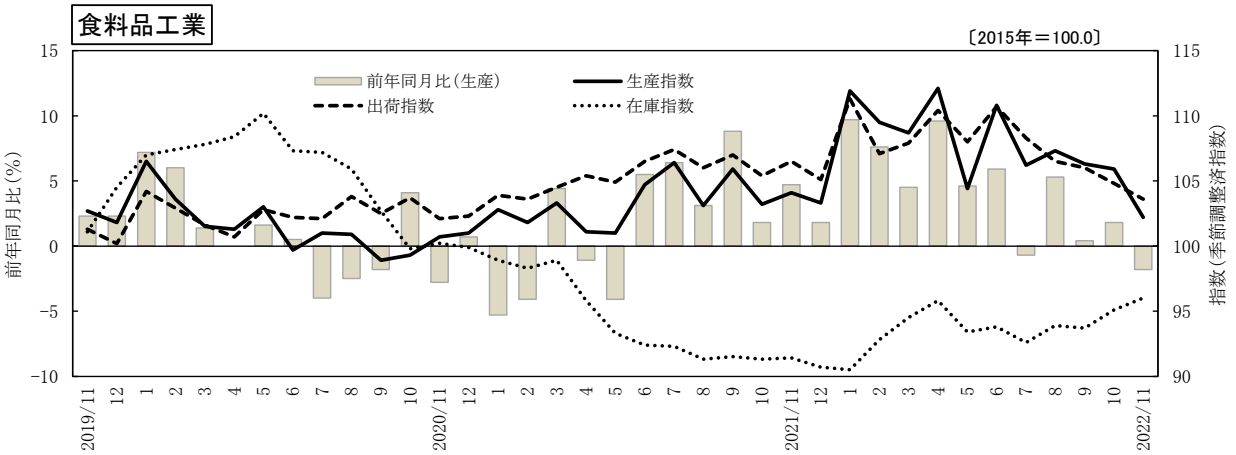

鉱工業指数 (2022年11月 速報) 《生産》

2015年＝100.0

		ウェイト	【季節調整済指数】		前月比	【 原 指 数 】			前年同月比
			2022年10月	2022年11月	(%)	2021年11月	2022年10月	2022年11月	(%)
業種分類	鉱工業	10,000.0	86.9	83.3	▲ 4.1	90.5	92.0	87.5	▲ 3.3
	製造工業	9,962.8	87.1	83.3	▲ 4.4	90.5	92.1	87.5	▲ 3.3
	鉄鋼業	794.6	94.9	92.4	▲ 2.6	89.7	86.3	84.5	▲ 5.8
	非鉄金属工業	46.5	113.3	94.1	▲ 16.9	119.5	118.1	107.6	▲ 10.0
	金属製品工業	760.7	71.6	73.8	3.1	86.9	83.1	80.4	▲ 7.5
	一般機械工業	430.7	111.7	98.0	▲ 12.3	97.6	110.4	96.7	▲ 0.9
	電気機械工業	911.6	77.1	77.9	1.0	89.2	79.0	82.9	▲ 7.1
	輸送機械工業	678.1	83.7	74.3	▲ 11.2	95.8	86.9	81.6	▲ 14.8
	窯業・土石製品工業	493.5	83.2	85.9	3.2	97.4	101.8	93.3	▲ 4.2
	化学・石油石炭製品工業	764.0	86.5	69.9	▲ 19.2	76.8	83.2	76.3	▲ 0.7
	プラスチック製品工業	154.9	88.3	75.5	▲ 14.5	83.5	90.7	76.4	▲ 8.5
	パルプ・紙・紙加工品工業	1,310.0	59.2	61.3	3.5	60.0	63.8	58.6	▲ 2.3
	繊維工業	93.1	57.2	58.1	1.6	57.5	58.5	59.0	2.6
	食料品工業	2,590.5	105.9	102.2	▲ 3.5	112.9	117.9	110.9	▲ 1.8
	印刷業	408.3	77.6	79.1	1.9	66.2	79.0	82.3	24.3
	その他工業(家具、木材・木製品)	526.3	85.6	82.9	▲ 3.2	90.7	90.0	88.3	▲ 2.6
	家具工業	129.0	76.6	69.6	▲ 9.1	74.6	79.9	74.1	▲ 0.7
	木材・木製品工業	397.3	88.2	89.0	0.9	96.0	93.3	92.9	▲ 3.2
	鉱業	37.2	67.4	82.2	22.0	74.0	72.3	86.6	17.0
特殊分類	鉱工業	10,000.0	86.9	83.3	▲ 4.1	90.5	92.0	87.5	▲ 3.3
	最終需要財(投資財、消費財)	3,845.0	86.2	81.5	▲ 5.5	92.1	100.6	89.7	▲ 2.6
	投資財(資本財、建設財)	1,790.6	85.7	85.1	▲ 0.7	93.8	98.8	90.7	▲ 3.3
	資本財	373.3	98.1	85.0	▲ 13.4	83.0	104.7	85.6	3.1
	建設財	1,417.3	81.9	85.0	3.8	96.6	97.2	92.1	▲ 4.7
	消費財	2,054.4	85.8	78.4	▲ 8.6	90.6	102.2	88.8	▲ 2.0
	生産財(鉱工業用、その他用)	6,155.0	87.1	84.8	▲ 2.6	89.5	86.7	86.1	▲ 3.8
	鉱工業用生産財	4,874.0	87.4	85.5	▲ 2.2	92.8	87.1	86.6	▲ 6.7
	その他用生産財	1,281.0	83.4	83.0	▲ 0.5	76.7	85.4	84.3	9.9

鉱工業指数 (2022年11月 速報) 《出荷》

2015年＝100.0

		ウェイト	【季節調整済指数】		前月比	【 原 指 数 】			前年同月比
			2022年10月	2022年11月	(%)	2021年11月	2022年10月	2022年11月	(%)
業種分類	鉱工業	10,000.0	88.2	82.8	▲ 6.1	91.7	90.1	87.5	▲ 4.6
	製造工業	9,988.1	88.3	82.8	▲ 6.2	91.7	90.2	87.5	▲ 4.6
	鉄鋼業	1,063.7	110.2	92.6	▲ 16.0	104.7	106.4	87.7	▲ 16.2
	非鉄金属工業	50.2	114.5	95.6	▲ 16.5	120.4	118.9	109.1	▲ 9.4
	金属製品工業	548.2	77.6	81.0	4.4	86.3	89.3	87.0	0.8
	一般機械工業	296.0	108.6	94.8	▲ 12.7	96.2	106.2	93.4	▲ 2.9
	電気機械工業	641.9	74.8	76.0	1.6	87.0	77.3	81.0	▲ 6.9
	輸送機械工業	732.9	84.8	75.3	▲ 11.2	95.9	87.9	82.8	▲ 13.7
	窯業・土石製品工業	353.6	88.1	86.8	▲ 1.5	94.5	107.4	92.5	▲ 2.1
	化学・石油石炭製品工業	1,681.0	73.2	63.4	▲ 13.4	70.2	70.2	69.2	▲ 1.4
	プラスチック製品工業	115.4	86.1	75.1	▲ 12.8	80.5	92.2	74.4	▲ 7.6
	パルプ・紙・紙加工品工業	1,117.2	62.9	63.9	1.6	67.0	65.5	65.5	▲ 2.2
	繊維工業	56.6	66.8	65.5	▲ 1.9	67.1	61.8	63.6	▲ 5.2
	食料品工業	2,681.5	104.8	103.6	▲ 1.1	113.8	107.0	110.7	▲ 2.7
	印刷業	257.0	77.8	79.1	1.7	66.5	79.3	82.4	23.9
	その他工業(家具、木材・木製品)	392.9	85.7	83.5	▲ 2.6	89.3	93.0	88.8	▲ 0.6
	家具工業	73.8	72.3	66.1	▲ 8.6	68.0	74.0	64.3	▲ 5.4
	木材・木製品工業	319.1	90.2	88.2	▲ 2.2	94.2	97.4	94.5	0.3
	鉱業	11.9	62.2	62.6	0.6	62.7	67.3	64.0	2.1
特殊分類	鉱工業	10,000.0	88.2	82.8	▲ 6.1	91.7	90.1	87.5	▲ 4.6
	最終需要財(投資財、消費財)	3,435.3	83.9	80.1	▲ 4.5	90.5	91.3	87.9	▲ 2.9
	投資財(資本財、建設財)	1,355.9	87.4	84.8	▲ 3.0	91.5	99.6	89.5	▲ 2.2
	資本財	292.8	96.6	80.7	▲ 16.5	83.9	98.3	80.4	▲ 4.2
	建設財	1,063.1	84.4	85.8	1.7	93.7	99.9	92.0	▲ 1.8
	消費財	2,079.4	81.7	77.2	▲ 5.5	89.9	85.9	86.8	▲ 3.4
	生産財(鉱工業用、その他用)	6,564.7	90.2	84.5	▲ 6.3	92.3	89.5	87.3	▲ 5.4
	鉱工業用生産財	4,860.5	92.9	85.7	▲ 7.8	96.2	91.8	88.2	▲ 8.3
	その他用生産財	1,704.2	83.1	81.9	▲ 1.4	81.1	82.9	84.5	4.2

鉱工業指数 (2022年11月 速報) 《在庫》

2015年＝100.0

		ウェイト	【季節調整済指数】		前月比	【 原 指 数 】			前年同月比
			2022年10月	2022年11月	(%)	2021年11月	2022年10月	2022年11月	(%)
業種分類	鉱工業	10,000.0	86.8	88.1	1.5	90.2	88.4	88.9	▲ 1.4
	製造工業	9,978.7	86.9	88.2	1.5	90.2	88.5	88.9	▲ 1.4
	鉄鋼業	1,221.8	113.1	121.9	7.8	87.4	109.8	114.4	30.9
	非鉄金属工業	0.0							
	金属製品工業	294.1	109.0	103.6	▲ 5.0	83.9	94.6	95.8	14.2
	一般機械工業	0.0							
	電気機械工業	278.3	320.0	323.8	1.2	310.0	339.9	382.7	23.5
	輸送機械工業	0.0							
	窯業・土石製品工業	817.6	56.0	61.4	9.6	86.9	56.1	61.2	▲ 29.6
	化学・石油石炭製品工業	1,380.7	54.7	48.3	▲ 11.7	49.7	58.7	50.7	2.0
	プラスチック製品工業	176.0	96.5	98.1	1.7	86.3	90.4	92.0	6.6
	パルプ・紙・紙加工品工業	2,110.3	60.5	58.9	▲ 2.6	68.7	61.6	57.3	▲ 16.6
	繊維工業	137.4	123.8	117.8	▲ 4.8	121.8	116.9	115.2	▲ 5.4
	食料品工業	2,507.5	95.1	96.0	0.9	99.3	103.9	104.3	5.0
	印刷業	0.0							
	その他工業(家具、木材・木製品)	1,055.0	77.1	77.7	0.8	111.1	73.4	74.5	▲ 32.9
	家具工業	201.3	101.4	99.3	▲ 2.1	113.2	99.6	108.0	▲ 4.6
	木材・木製品工業	853.7	71.2	72.1	1.3	110.6	67.2	66.6	▲ 39.8
	鉱業	21.3	26.5	45.0	69.8	58.6	31.6	57.1	▲ 2.6
特殊分類	鉱工業	10,000.0	86.8	88.1	1.5	90.2	88.4	88.9	▲ 1.4
	最終需要財(投資財、消費財)	5,009.9	81.2	81.8	0.7	94.5	84.3	85.0	▲ 10.1
	投資財(資本財、建設財)	1,956.6	66.1	69.3	4.8	97.7	64.1	67.8	▲ 30.6
	資本財	183.8	105.2	103.1	▲ 2.0	123.6	102.5	110.7	▲ 10.4
	建設財	1,772.8	61.9	66.1	6.8	95.0	60.1	63.3	▲ 33.4
	消費財	3,053.3	90.0	89.5	▲ 0.6	92.4	97.3	96.1	4.0
	生産財(鉱工業用、その他用)	4,990.1	92.5	94.5	2.2	85.8	92.5	92.7	8.0
	鉱工業用生産財	3,705.7	102.1	106.8	4.6	93.9	101.2	103.7	10.4
	その他用生産財	1,284.4	66.5	60.4	▲ 9.2	62.5	67.6	61.0	▲ 2.4

鉱工業指数 (2022年11月 速報) 《在庫率》

2015年＝100.0

		ウェイト	【季節調整済指数】		前月比	【 原 指 数 】			前年同月比
			2022年10月	2022年11月	(%)	2021年11月	2022年10月	2022年11月	(%)
業種分類	鉱工業	10,000.0	115.8	123.8	6.9	104.6	122.4	118.2	13.0
	製造工業	9,978.7	116.0	124.0	6.9	104.7	122.6	118.3	13.0
	鉄鋼業	1,221.8	105.2	119.8	13.9	100.1	129.8	136.2	36.1
	非鉄金属工業	0.0							
	金属製品工業	294.1	100.8	92.5	▲ 8.2	86.8	82.1	83.4	▲ 3.9
	一般機械工業	0.0							
	電気機械工業	278.3	263.0	250.3	▲ 4.8	206.8	253.4	270.2	30.7
	輸送機械工業	0.0							
	窯業・土石製品工業	817.6	66.6	80.6	21.0	90.4	49.7	68.0	▲ 24.8
	化学・石油石炭製品工業	1,380.7	79.8	98.2	23.1	58.6	87.9	67.6	15.4
	プラスチック製品工業	176.0	112.5	120.8	7.4	89.6	77.7	103.5	15.5
	パルプ・紙・紙加工品工業	2,110.3	112.2	102.7	▲ 8.5	106.6	111.7	97.2	▲ 8.8
	繊維工業	137.4	167.7	150.3	▲ 10.4	159.5	167.7	154.6	▲ 3.1
	食料品工業	2,507.5	116.9	119.5	2.2	89.8	107.1	104.0	15.8
	印刷業	0.0							
	その他工業(家具、木材・木製品)	1,055.0	288.8	243.0	▲ 15.9	186.0	253.4	247.0	32.8
	家具工業	201.3	134.8	105.0	▲ 22.1	237.1	139.2	148.6	▲ 37.3
	木材・木製品工業	853.7	335.8	307.0	▲ 8.6	174.0	280.3	270.2	55.3
	鉱業	21.3	27.7	45.9	65.7	59.6	26.5	51.2	▲ 14.1
特殊分類	鉱工業	10,000.0	115.8	123.8	6.9	104.6	122.4	118.2	13.0
	最終需要財(投資財、消費財)	5,009.9	119.1	120.5	1.2	104.8	107.4	108.3	3.3
	投資財(資本財、建設財)	1,956.6	134.5	127.5	▲ 5.2	126.9	112.0	120.7	▲ 4.9
	資本財	183.8	135.5	116.1	▲ 14.3	266.9	140.6	157.6	▲ 41.0
	建設財	1,772.8	136.6	138.1	1.1	112.4	109.0	116.8	3.9
	消費財	3,053.3	110.3	120.6	9.3	90.6	104.5	100.3	10.7
	生産財(鉱工業用、その他用)	4,990.1	118.7	130.3	9.8	104.4	137.5	128.2	22.8
	鉱工業用生産財	3,705.7	124.4	142.9	14.9	112.9	150.5	145.3	28.7
	その他用生産財	1,284.4	95.9	90.4	▲ 5.7	79.7	99.8	78.8	▲ 1.1